Día Internacional de la Mujer y la Niña en la Ciencia

Facultad de Ciencias de la Salud y del Deporte - Huesca
Universidad Zaragoza

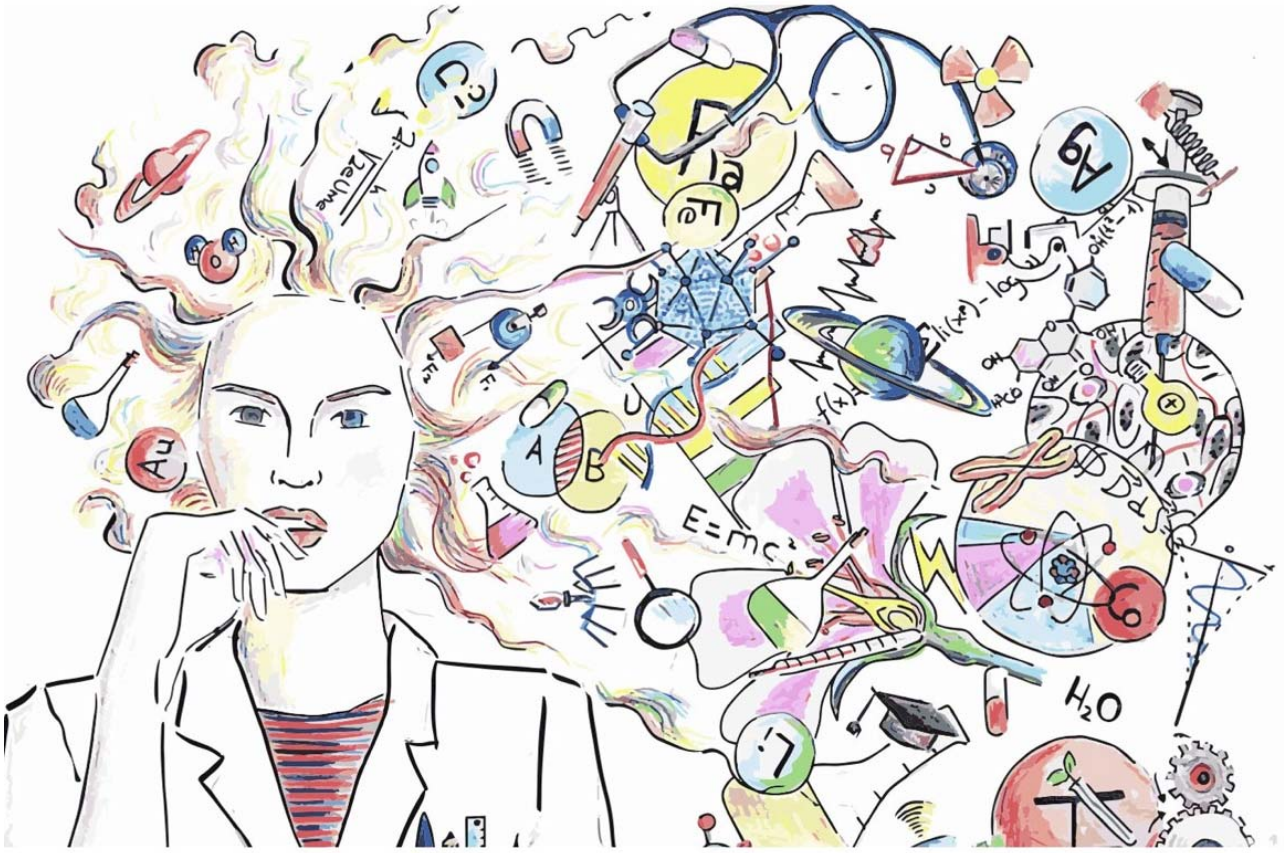

"Descubre a tus científicas"

Charla-coloquio: **Investigadoras en Ciencias de la Salud y del Deporte**

Coloquio sobre la situación de la mujer en el campo de la investigación en Ciencias de la Salud y del Deporte con experiencias propias de profesoras y egresadas de la Facultad.
Modera: Nuria Garcés (Huesca TV)

Organiza:

Facultad de Ciencias de la Salud y del Deporte - Huesca
Universidad Zaragoza

Fecha y hora: **13 de Febrero a las 18h**

Lugar: Aula Magna. Facultad de Empresa y Gestión Pública de Huesca

www.11defebrero.org